



*here's what
I've been looking for*

LIMENETS
invite of e-business

I . Overview

경제성, 빠른 업무적용

클라이언트 목표달성을 위해

공급망관리 소프트웨어

B2B 시스템 개발

UI/UX

웹 서비스 플랫폼

고객의 브랜드 운영에 필요한 e서비스를 제공합니다.

○ 기업의 다양한 업무특성 고려, 프로세스 설계

○ 사용자의 니즈를 반영한 easy UI 구현

○ 기업의 생산성 증가와 로열티를 강화합니다.

일반현황

법인	(주)라임네츠		대표자	최진식
주소	서울시 영등포구 선유로 49길 17 부윤빌딩 7층			
사업현황	형태	기술인증 벤처기업	사업자번호	105-87-19974
	전화	02-2063-8688	팩스	02-2658-7682
URL	http://www.limenets.com			
연혁	2023. 9	LIME™ BIDDING 고도화 / LIME™ PO 수발주솔루션 고도화		
	2021. 2	LIME™ SCM 솔루션		
	2018. 3	LIME™ B2B 솔루션 런칭		
	2017. 12	LIME™ Procurement		
	2017. 5	LIME™ MRO 4.0 솔루션 런칭 (2015.2 MRO 3.0)		
	2014. 4	LIME™ Commerce 3.0 차세대전략 통합솔루션 런칭 (2013. 8월 착수)		
	2012. 10	운영대행 BPO서비스 업무 런칭		
	2008. 9	기술평가 벤처기업 인증		
	2008. 4	법인전환 (주)라임네츠		
	2007. 12	라임네츠 설립		

개발요소/인증



JAVA



HTML5



보안



APP

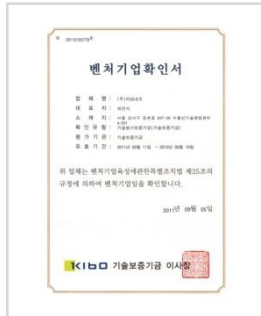
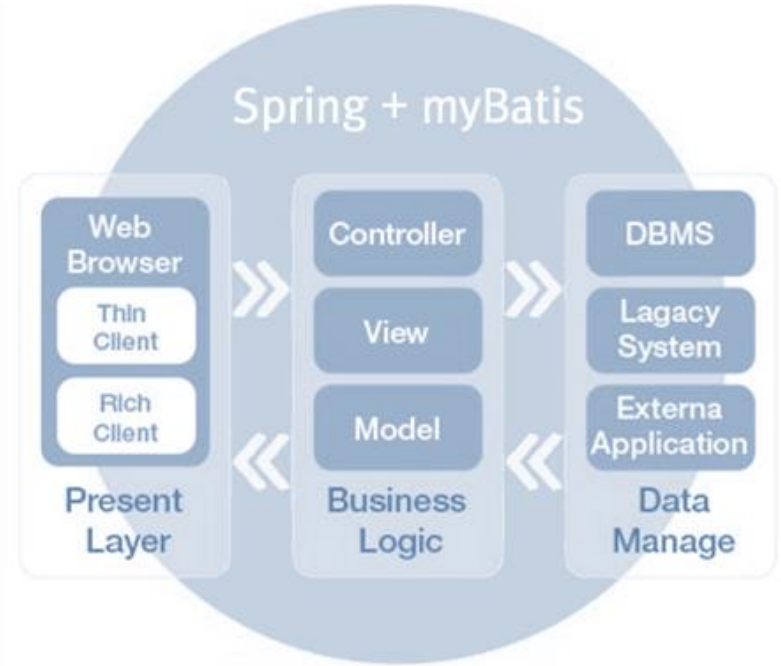

벤처기업



소프트웨어사업자

조직

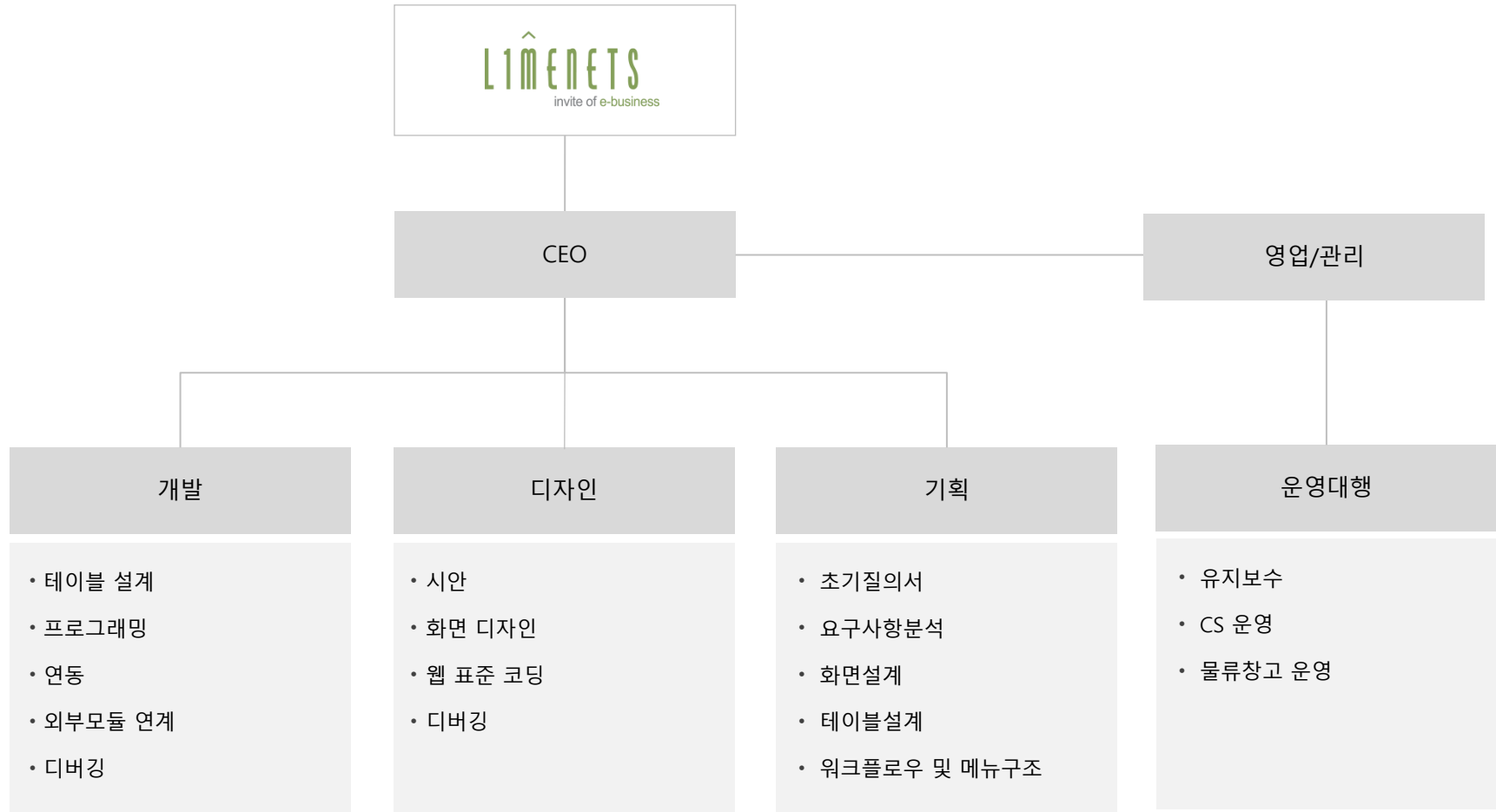

위치

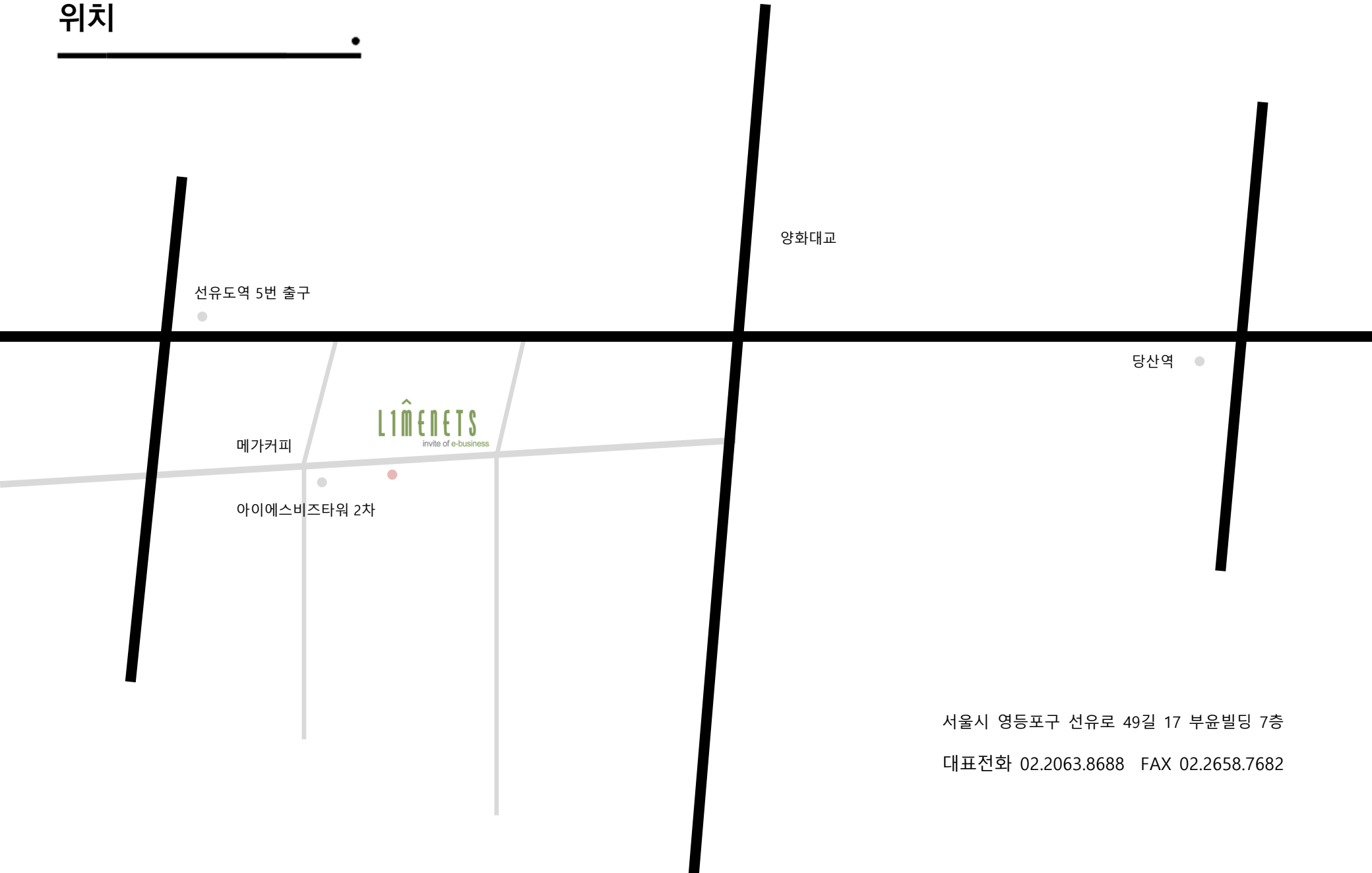

서울시 영등포구 선유로 49길 17 부윤빌딩 7층

대표전화 02.2063.8688 FAX 02.2658.7682

II. BUSINESS

핵심활동



구매시스템



MRO



B2B/B2C개발



웹서비스



UI/UX



운영/유지보수

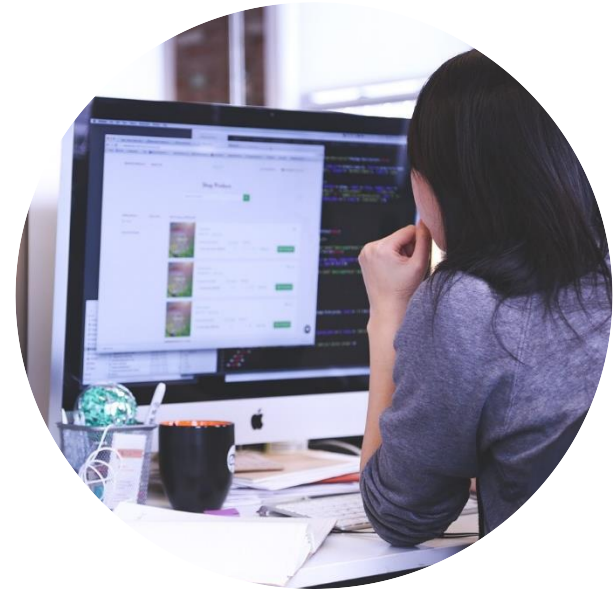

시스템통합

거래시스템 개발파트



소모성원자재구매대행



폐쇄물

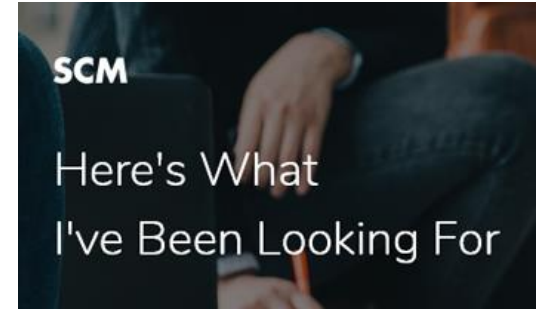

구매시스템



입찰시스템



쇼핑몰, 폐쇄물 + 통합관리자환경



수발주솔루션

커뮤니케이션 파트



지식실현공유플랫폼 : 아이디어제안

THINK OCEAN



프로젝트관리 : 유지보수관리

Partner PMS

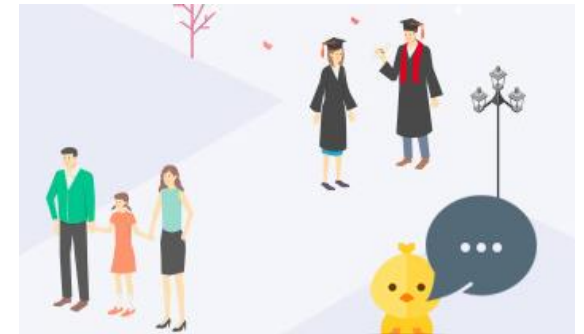

기업채팅프로그램

speech Duck

모바일 파트

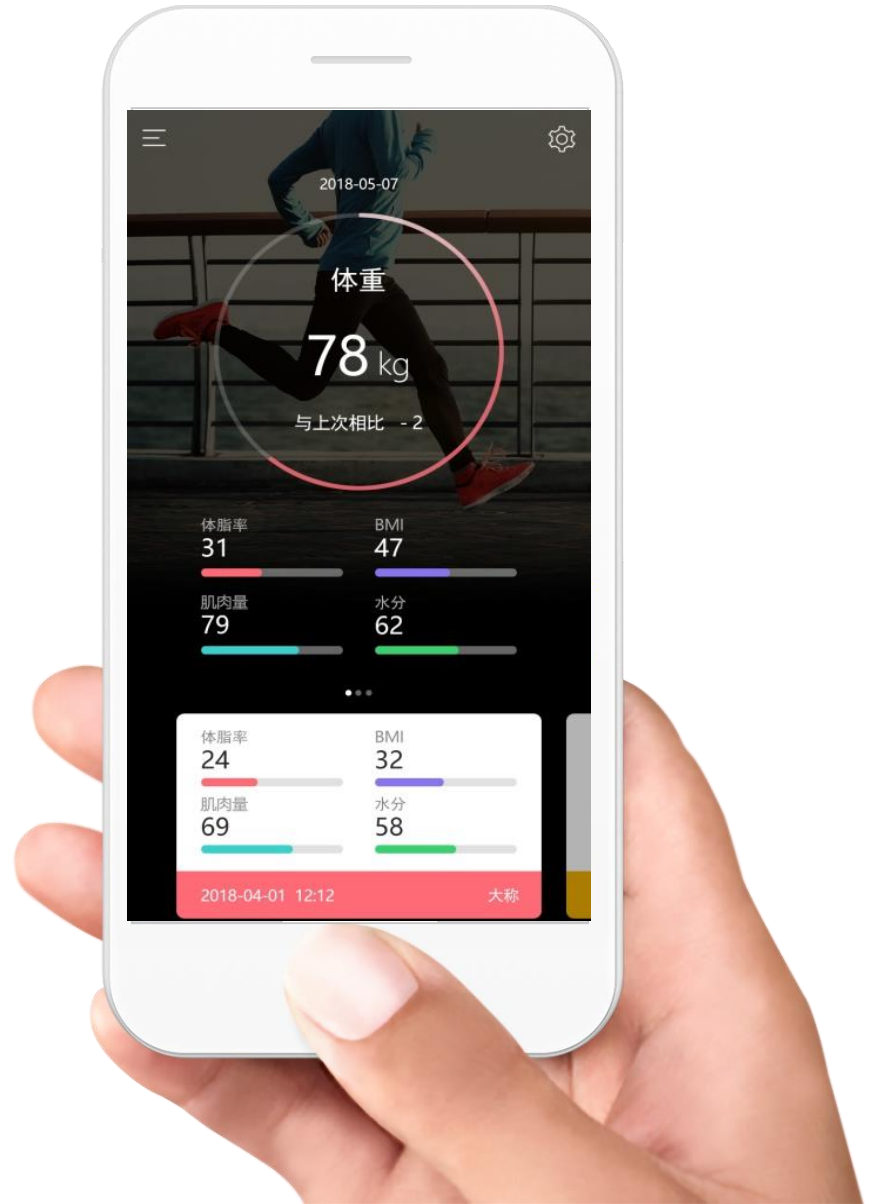
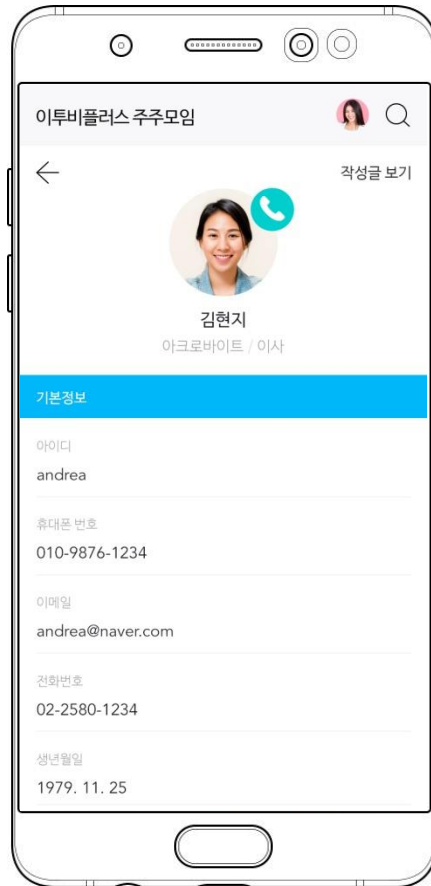

운영/유지보수 파트

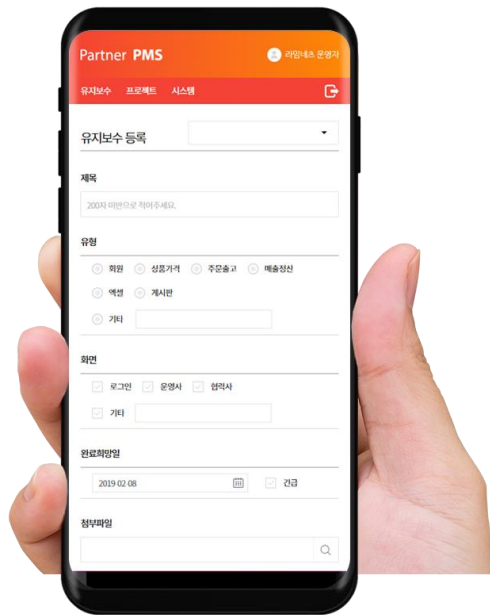

장애조치완료

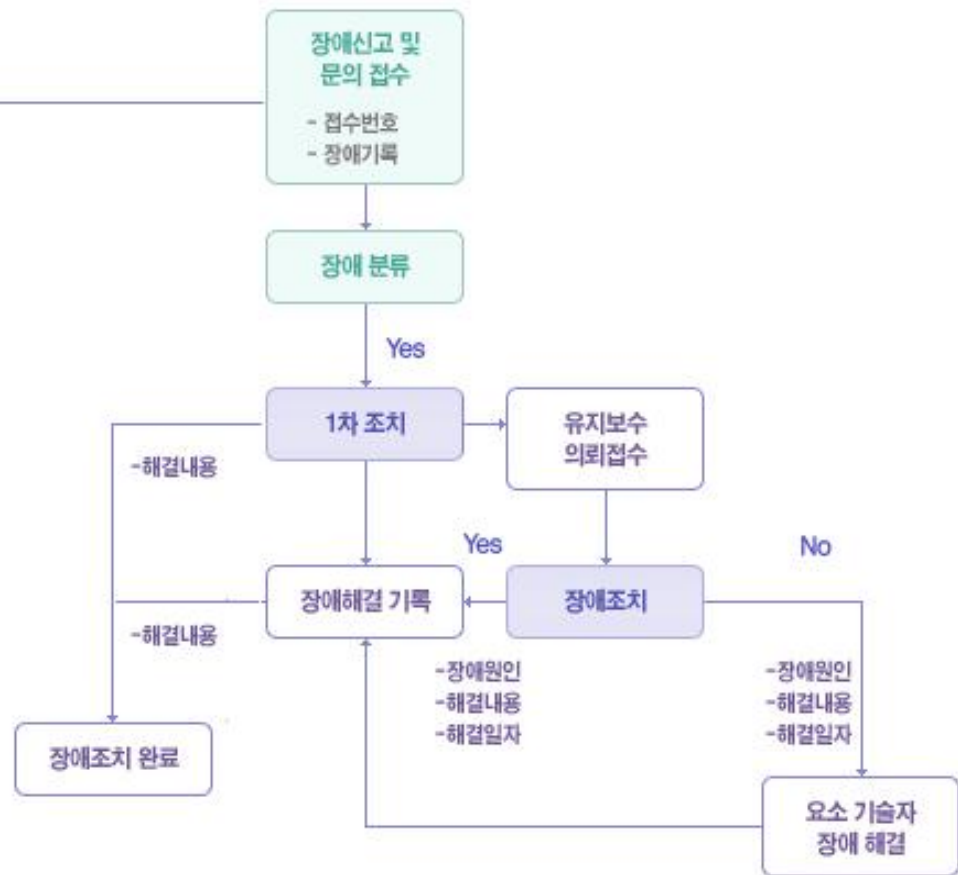

주요사업실적

PORTFOLIO



구매시스템



에스에스지닷컴



신세계프라퍼티



신세계엘앤비



신세계푸드



신세계에브리데이



이마트



조선호텔앤리조트



신한DS

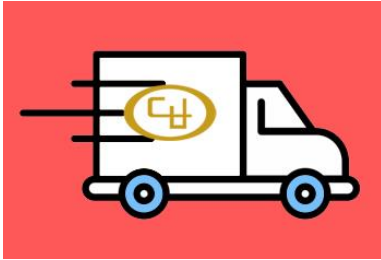

대보



대우에스티



골프존카운티



이마트

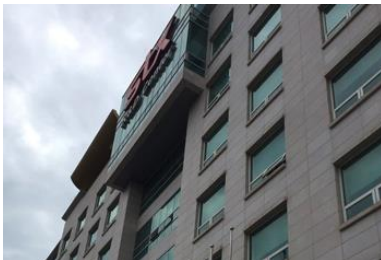

포스텍 STX



이투비플러스



GMRO



이랜드



교보 B2B 플랫폼



바로보네 도서쇼핑몰



정관장물



SPC 해피오더



두산 브랜드샵



참존콜센터주문



현대자동차그룹 GSW 물



카카오프렌즈

웹서비스



신한은행 SODC



익성 CRM



커뮤니케이션 물꼬 앱



풍림산업 홈페이지



아이원리조트 예약사이트



코웨이출고시스템



이랜드 루켄 브랜드몰

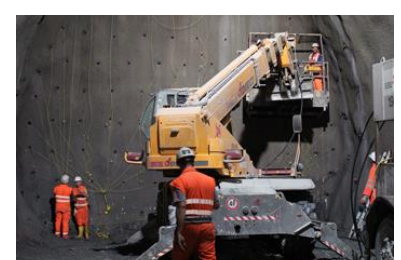

우원건설 ERP 고도화

IV. R&D

프로젝트 구축전략

고객의 요구사항을 적극적으로 수용하고 보안가이드 준수, 개인정보보호, 사용자편의성, 최적화된 UX를 목표로 경쟁력을 강화합니다. 또한 전사적인 지원이 가능한 프로젝트 참여를 원칙으로 하고 있습니다.



구매시스템

품목관리
품목분류, 정보

조달관리
구매요청
계약/발주관리

납품/입고/검수관리
매입정산

전자입찰/계약

입찰공고
업체선정
입찰현황
전자계약

협력사관리
협력사평가

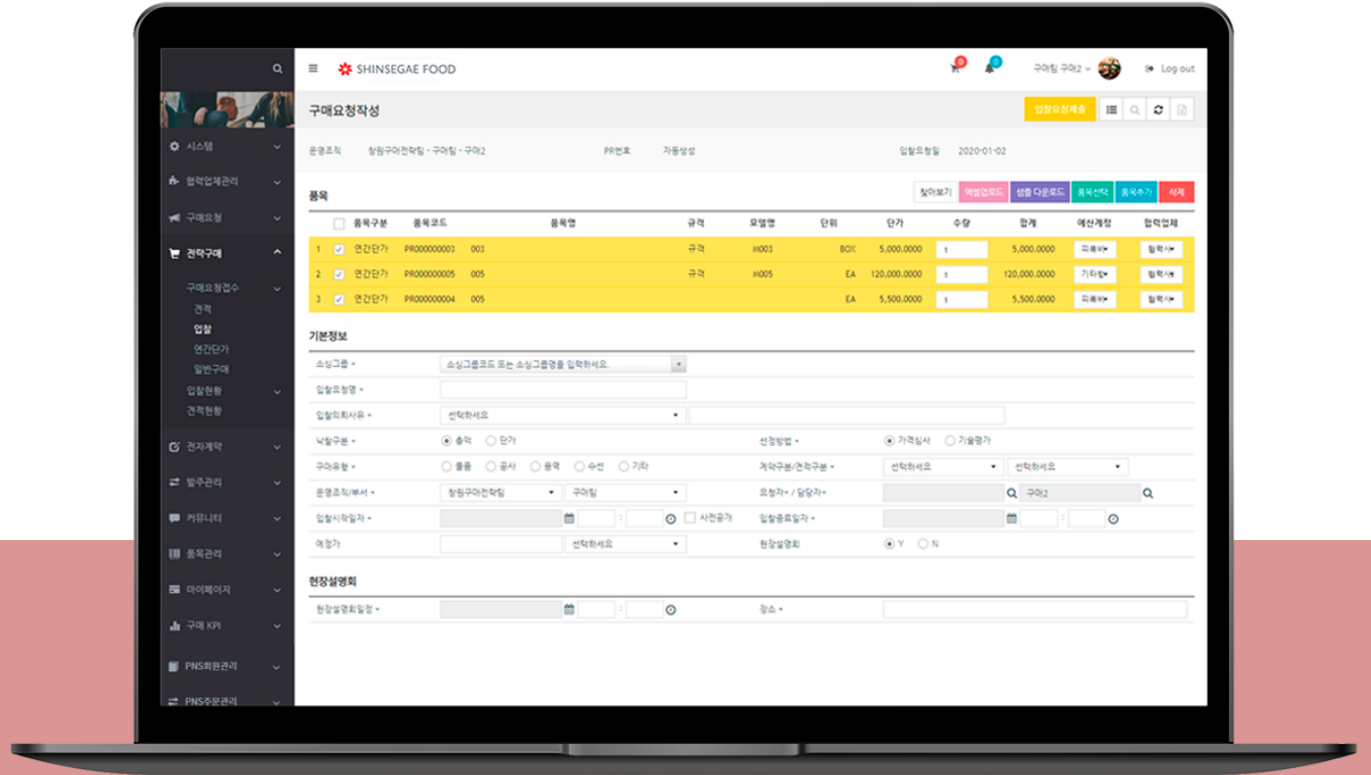

공급망관리 소프트웨어 전문기업 라임네츠는 구매업무 전반에 있어 구매업무 프로세스를 디지털로 전환해 업무 효율성과 정확성을 제공합니다. 시스템을 기반으로 입찰부터 협력사 관리에 이르는 구매 프로세스 전반을 모니터링해 업무 투명성을 확보합니다.

MRO시스템

품목관리
품목분류, 정보

운영사 업무
시스템 환경설정
협력사 매입정산
고객사 매출정산
품목관리/클레임관리

고객사관리
조직/사용자설정
예산(계정)설정
계약품목설정
고객사별 멀티프론트 설정

협력사관리
협력사포탈

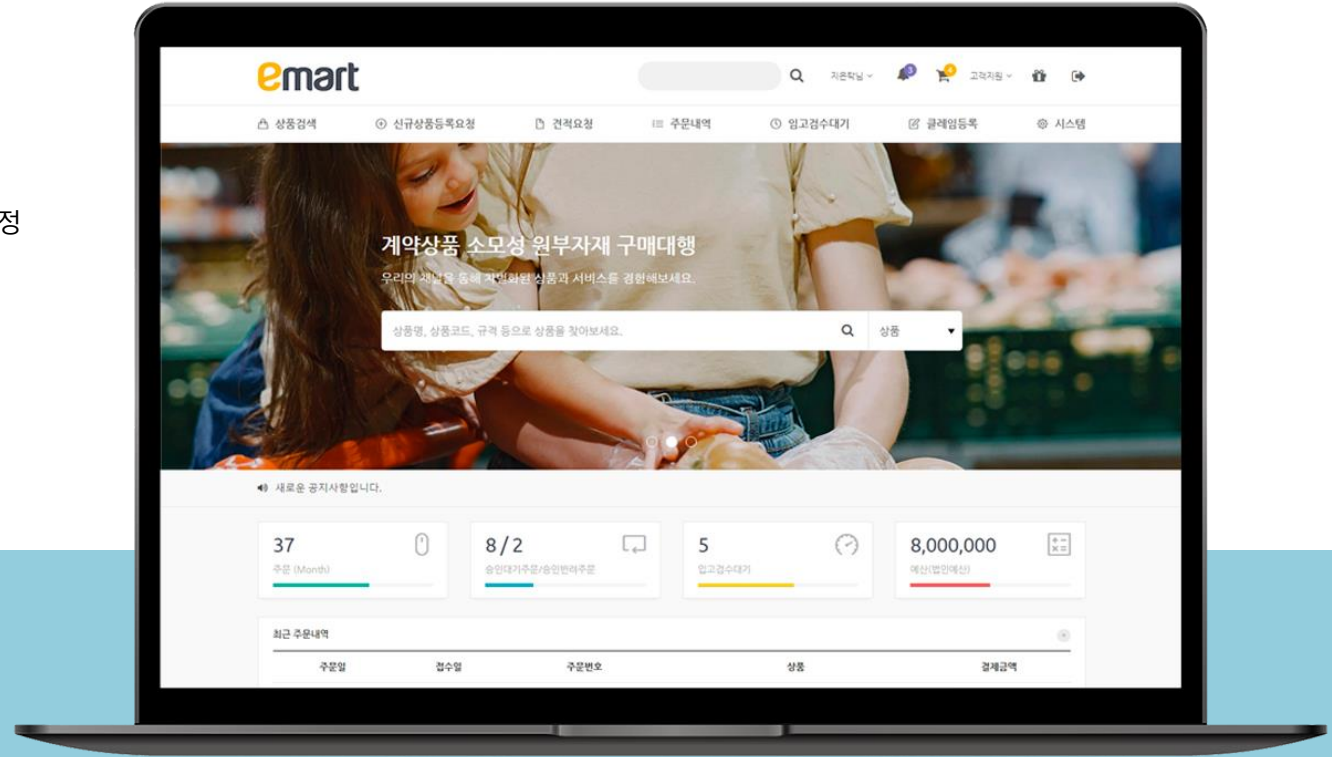

고객사별 예산한도 설정에 따라 품목 계약상품/계약가격 기준으로 구매요청 - 승인 - 주문접수 프로세스로 진행되며 입고확정 - 매출 - 정산 업무 프로세스로 진행됩니다. 다수의 고객사와 다수의 공급사간의 유기적인 구조체계 및 기업간거래(B2B), 공급망관리(SCM), 통합관리(Operation)로 구성됩니다.

폐쇄물시스템

품목관리
품목분류, 정보

협력사관리
협력사포탈

고객사관리
결제수단설정
조직/사용자설정
단독독립몰 설정
품목/판매가격설정

운영사업무
시스템 환경설정
품목관리
디자인관리/클레임관리
매출/매입정산

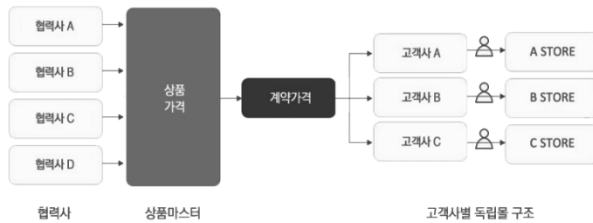

영업구조에 따라 폐쇄물, 복지물, 포인트몰, 스팟몰, 판촉물 등 선택적 단일 서비스를 제공할 수 있으며 회원사가 다수일 경우 멀티 프론트 구성(계약품목/계약가격) 설정이 가능합니다. 고객사, 협력사별 매출-정산 프로세스와 고객사 결제수단 선불/후불 설정을 통해 서비스됩니다.

쇼핑몰시스템

- 품목관리
- 품목분류, 정보
- 협력사관리
- 협력사포탈
- 회원관리
- 프로모션
- 포인트
- 쿠폰
- 마일리지
- 주문관리
- PG
- 주문접수
- 출고/배송완료
- 협력사정산

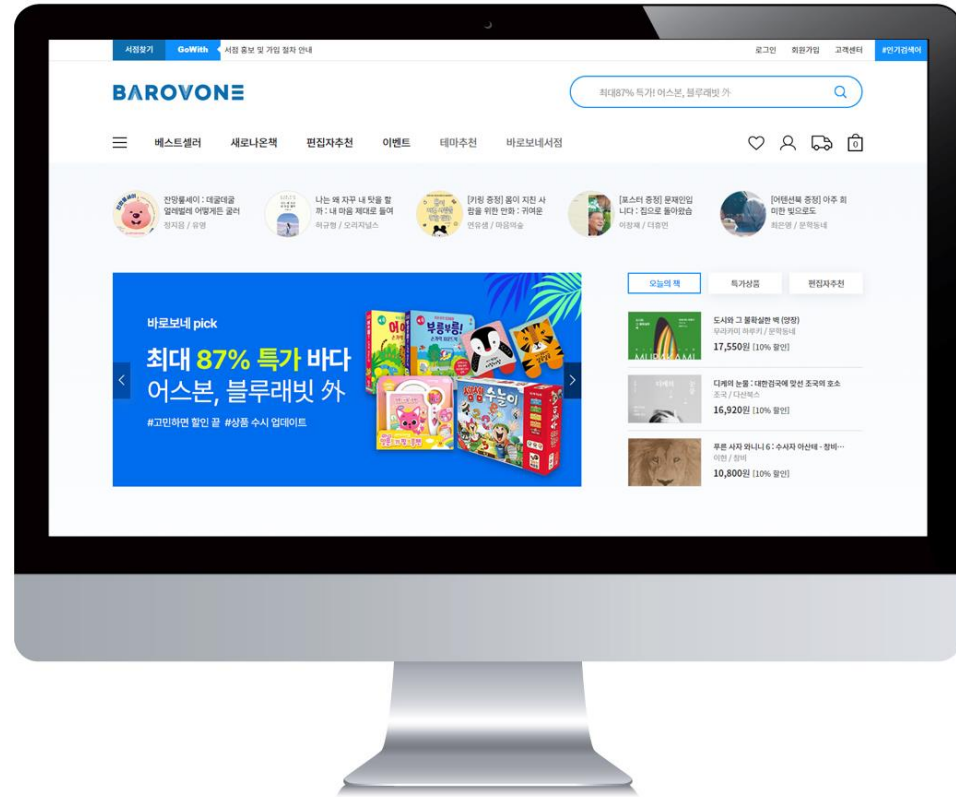

고객 요청사항에 빠르게 대응하기 위한 기초모듈 형태로 구성되어 있어 최소한의 커스터마이징을 목표로 한 쇼핑몰 시스템입니다. 사용자의 선택과 변경 유연성, 확장성 기반으로 된 최적화 쇼핑몰 기준 모듈입니다.

입찰솔루션

품목관리
품목분류, 정보

협력사관리
협력사포탈

전자입찰
입찰공고
업체선정
입찰현황
입찰확정

업체선정방법
가격심사
종합평가=가격심사+기술평가
총액
단가

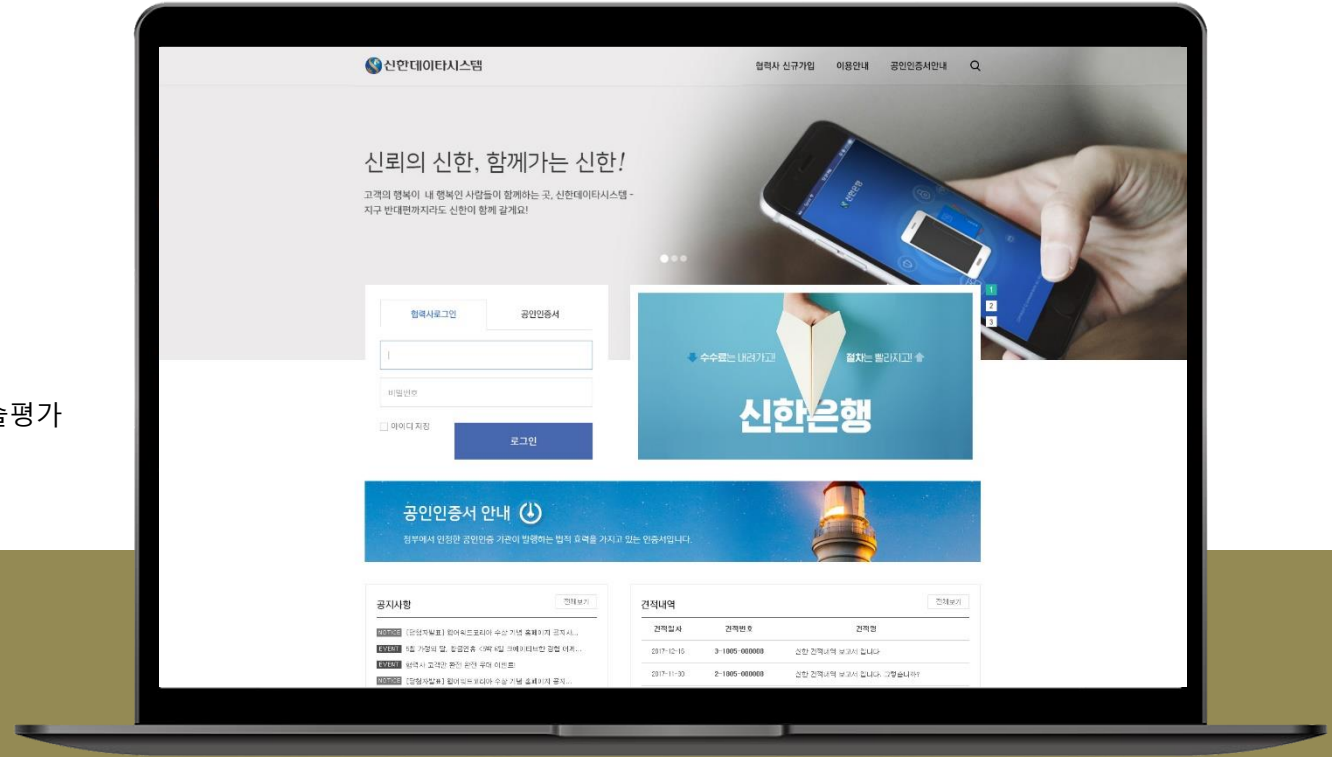

LIME™ BID는 고객사 단독서버 구성을 통해 접근가능한 구축비용으로 회사전용 입찰솔루션을 빠르고 쉽게 구축, 제공합니다. 입찰시스템 도입으로 투명성, 업무효율성으로 회사의 가치가 상승됩니다.

웹 표준
웹 호환성



고객의 시각에서 창의적인 단순함을 추구하며 최신 트렌드 맞춤형 디자인을 제공해드립니다. 사용자 경험 디자인은 웹 서비스 또는 시스템을 사용하거나 체험하는 데 있어 새로운 브랜드 가치를 창조하고 독창적인 디자인을 제공합니다.

주요 연동 경험

사업 명	연동대상	연동항목	비고
교보 B2B 플랫폼	통합유통/협력사	매출, 상품, 출고정보, 알림톡	
이마트 및 관계사 구매시스템	SPAS/지불/세무/SAP/SHRS/블라섬	조직, 마감, 품의, ECTAX, 예산 등	
웅진북센 바로보네 도서쇼핑몰	SAP	출고, 상품	
신한DS 협력사포탈	ERP / Groupware	품의 / 견적정보 / 계약	
대우건설	회계/그룹웨어	SSO / 매출	
한국유에스지보랄	ERP (JDE)	출고지시 / 출고상태 / 거래처	
종근당건강	CTI	고객/매출	
신한은행 SODC	그룹웨어 / 조직	조직 / 품의	
두산 브랜드샵 운영시스템 고도화	SAP / AD	매출 / 회원	
우원개발 ERP	더존 iCube	전표생성 (간소화연동)	
참존 AP 시스템	더존 ERP / CTI	회원 / 상품	
포스텍 MRO 시스템	STX 발주시스템	발주 / 납품	
SPC 해피오더	POS - 물류 - 통합관리자환경	주문, 출고, 재고, 상품, MASTER	
정관장물 구축	MEMBER	통합회원 SSO	
대웅제약 임직원 영업몰	SAP	회원	

(주) 라 임 네 츠

<http://www.limenets.com/>

서울시 영등포구 선유로 49길 17 부윤빌딩 7층

대표전화 02.2063.8688 FAX 02.2658.7682